



Una Nueva Visión en el Tratamiento de la Diabetes Tipo 2



**Viernes 5 de Junio del 2009
19:00 a 21:45**

New Orleans Marriott Hotel,
Salón: Grand Ballroom, 555 Canal Street
New Orleans, Louisiana

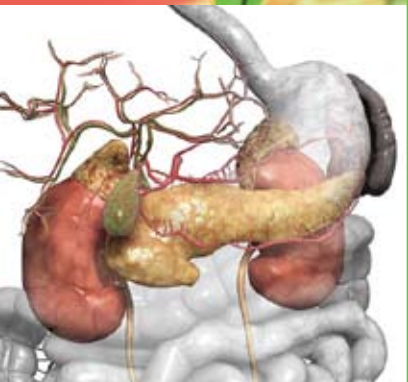

Patrocinado por *Worldwide Initiative for Diabetes Education* y la Universidad de Texas Southwestern Medical Center a desarrollarse en conjunto con "The American Diabetes Association's 69th Scientific Sessions"



Realizado a través del patrocinio educacional
sin restricciones otorgado por Novo Nordisk

Worldwide Initiative for Diabetes Education, su presidente el Dr. Jaime A. Davidson, y la Universidad de Texas Southwestern Medical Center, se complacen en invitarlo al simposio titulado **“Una Nueva Visión en el Tratamiento de la Diabetes Tipo 2”**

Propósitos / Audiencia

Este programa esta dedicado a mejorar el manejo de la Diabetes tipo 2 en pacientes latinoamericanos por medio de estrategias novedosas. Tras revisar la actual fisiopatología de la Diabetes tipo 2, se planteará un control más efectivo y temprano de la glucosa y del peso corporal, con el objetivo de reducir las complicaciones tanto agudas como crónicas de la diabetes.

Es un programa interactivo, en donde se presentaran: casos, paneles de discusión y sesiones de preguntas, enfocado en adaptar las terapias a las necesidades individuales de los latinoamericanos.

El programa describirá la posibilidad, basada en evidencia, de que los más recientes regímenes de terapia combinada (en particular aquéllos dirigidos al sistema de las hormonas incretinas y al transporte renal de la glucosa), pueden mantener controlada la diabetes.

Objetivos Educativos

Al cumplimiento de este curso, los participantes podrán:

- Describir las barreras del control glucémico en América Latina, particularmente los índices desproporcionados de obesidad entre la comunidad latinoamericana
- Discutir sobre los últimos avances en la comprensión de la fisiopatología de la diabetes tipo 2
- Demostrar cómo las terapias nuevas y tradicionales, con diferentes mecanismos de acción, pueden ser combinadas para lograr un óptimo control de la glucosa
- Demostrar el valor del tratamiento temprano y del tratamiento dirigido al objetivo

Acreditación

La Universidad de Texas Southwestern Medical Center ha sido certificada por “Accreditation Council for Continuing Medical Education (ACCME)” para otorgar programas de educación médica continua para médicos certificados.

Designación de Créditos

La Universidad de Texas Southwestern Medical Center ha designado a la presente actividad educacional un máximo de 2.0 “AMA PRA Category 1 Credits™”. Los participantes podrán reclamar la cantidad de créditos según se haya completado el presente curso.

Declaración de Conflictos de Interés

Es política de la Universidad de Texas Southwestern Medical Center que los participantes en Educación Médica Continua tengan conocimiento de cualquier afiliación o interés comercial que pudiera afectar la presentación de los ponentes. Cada uno de los ponentes ha completado y firmado una declaración de conflicto de intereses la cual se encontrara en los materiales del curso.

Declaración de Divulgación

Debido a que este curso esta orientado a la educación de médicos con información de tratamientos existentes y tratamientos que pudieran estar disponibles a futuro, es posible que se discutan usos de fármacos no etiquetados o aprobados. A los oradores se les ha solicitado informar a la audiencia cuando exista dicha discusión.

Dr. Jaime A. Davidson

University of Texas Southwestern Medical Center
Dallas, Texas, USA

Dr. Eduard Montanya

Hospital Universitari Bellvitge
University of Barcelona
Barcelona, Spain

Dr. Pablo Mora

University of Texas Southwestern Medical Center
Dallas, Texas, USA

PONENTES AGENDA

HORA	TEMA
19:00 –	Cena
19:30 – 19:35	Bienvenida e Introducción <i>Dr. Jaime A. Davidson</i>
19:35 – 19:55	Conceptos emergentes en la fisiopatología de la Diabetes tipo 2 <i>Dr. Jaime A. Davidson</i>
19:55 – 20:10	Caso 1: panel de discusión <i>Dr. Jaime A. Davidson</i>
20:10 – 20:30	El por que las terapias actuales no alcanzan las metas en pacientes latinoamericanos con diabetes tipo 2 <i>Dr. Pablo Mora</i>
20:30 – 20:45	Caso 2: panel de discusión <i>Dr. Pablo Mora</i>
20:45 – 21:15	Terapia combinada: utilizando terapias en el horizonte para alcanzar y mantener los niveles de glucosa <i>Dr. Eduard Montanya</i>
21:15 – 21:30	Caso 3: panel de discusión <i>Dr. Eduard Montanya</i>
21:30 – 21:45	Preguntas y Respuestas Cierre y conclusiones <i>Dr. Jaime A. Davidson</i>

Registro

El simposio educativo durante el “American Diabetes Association 69th Scientific Sessions” cuenta con un cupo limitado por lo que le recomendamos realizar su registro en www.cmrreg.com/ada_1s. Si ya se registró simplemente diríjase a la sección “Already Registered”, escriba su numero de confirmación y su dirección de correo electrónico y agregue “Una Nueva Visión en el tratamiento de la Diabetes tipo 2” a su registro existente, una vez seleccionado este simposio asegúrese de apretar el boton “Finish” al final de la pagina para confirmar su registro. Si tiene cualquier duda respecto al proceso de registro sírvase contactar al Registro de ADA Centro de Atención a Clientes al +1 (415)-268-2086 de Lunes a Viernes de 9am-9pm EST.

Para mayor información del programa favor de contactarnos en: cardonel_ww@worldwidediabetes.org

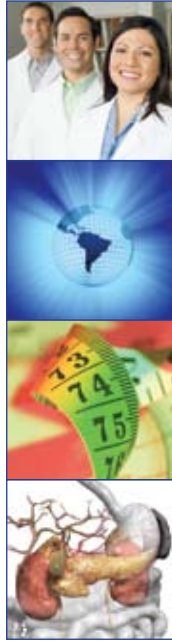

Una Nueva Visión en el Tratamiento de la Diabetes Tipo 2
Viernes 5 de Junio de 2009

Worldwide es una fundación caritativa sin ánimo de lucro. WorldWide se dedica a proveer a profesionales del cuidado de la salud el entrenamiento, la educación, y la información sobre diabetes. La misión de WorldWide es formar el futuro manejo de la diabetes para proporcionar el tratamiento óptimo para todos los pacientes y elevar la educación profesional para los médicos y otros profesionales de la diabetes. Con esa meta en mente WorldWide ha diseñado este programa para endocrinólogos y profesionales del cuidado de la salud involucrados en el manejo e investigación de la Diabetes.

WorldWide ha recibido fondos de los siguientes patrocinadores:
AstraZeneca, Bayer Healthcare, Bristol-Myers Squibb,
Johnson & Johnson, Merck Sharpe & Dohme,
Novartis, Novo Nordisk, Pfizer Inc y Sanofi-Aventis.

285 Madison Avenue, New York, NY 10017 USA
www.worldwidediabetes.org

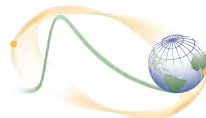

WorldWIDE

Worldwide Initiative for Diabetes Education